HEINEKEN Ecuador

ESTÁNDAR AJUSTE
MODULPAL PRO KRONES KR63K93

KRONES

Identificación				
Tipo de estándar:	☐ Limpieza	☐ Inspección	☑ Ajuste	☐ Operación

Cargo responsable: N/A

Condiciones generales	Herramientas, insumos, elementos, EPPs a utilizar

Riesgos SST	Riesgos Calidad	Riesgos Ambientales	Documentos asociados
			NA

Simbología y advertencias de Riesgos y Controles

- Evitar reconexión del suministro de energía y fluidos de la máquina (LOTO)
- Riesgo de atrapamiento
- Riesgo de heridas de corte
- Riesgo de caída
- Riesgo de aplastamiento
- Gafas de Seguridad
- Guantes de Seguridad
- Calzado antideslizante
- Protección auditiva
- Ropa de protección

Descripción de Tareas

Ubicación	Componente	Estado de ON	Estado de OFF	Tarea	Descripción tarea	Riesgos	Controles	Duración	Frecuencia	Responsable
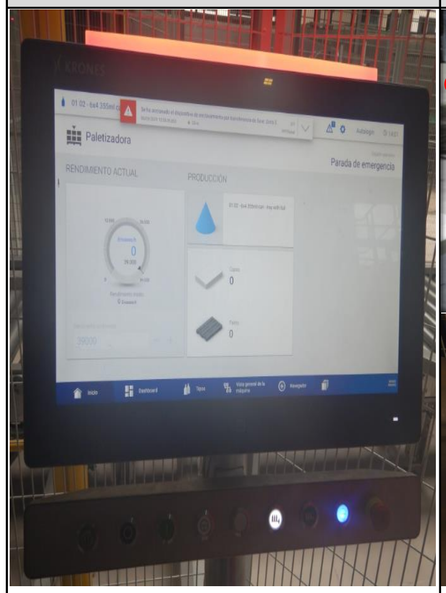 Panel de control	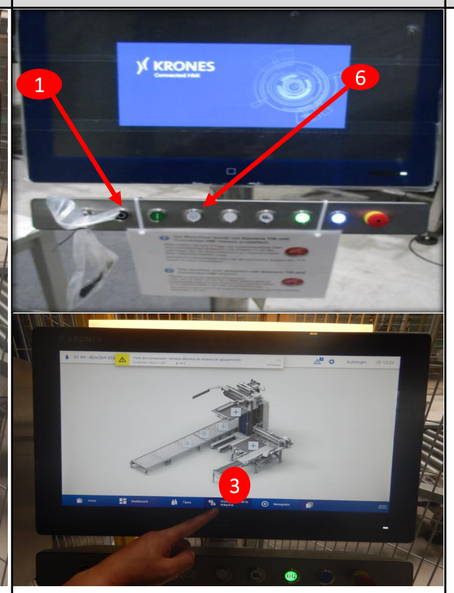 Parada de maquina	X		Mover la máquina en Modo de Ajuste (Paso a Paso)	***NOTA: El funcionamiento de la máquina en el modo de marcha paso a paso sólo resulta posible mientras las puertas del resguardo estén cerradas. NO haga funcionar la máquina en el modo de marcha paso a paso si ello puede suponer un peligro para el personal. Antes de proceder, asegurar de que no haya nadie trabajando en la máquina o dentro de esta.** • Oprimir el botón "Detener el proceso/PARADA" (1) para desconectar el modo automático. • Entrar al menú "Modo Manual" (2). Seleccionar la zona correspondiente en el cuadro de navegación y pulsar los símbolos con forma de lupa (3) para abrir las ventanas. **Continúa en la siguiente página...**			3min	De acuerdo a la necesidad	Operador

Ubicación	Componente	Estado de		Tarea	Descripción tarea	Riesgos	Controles	Duración	Frecuencia	Responsable
		ON	OFF							
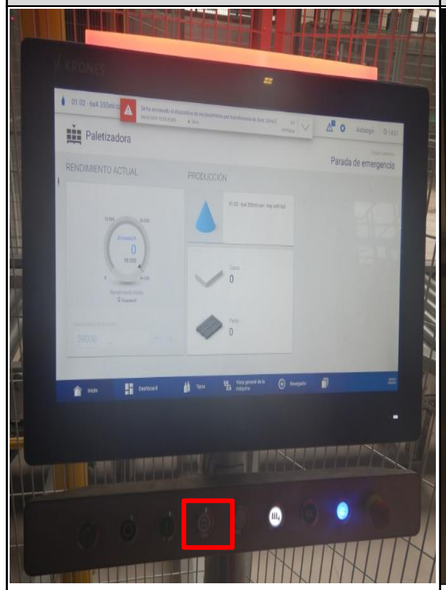 Panel de control	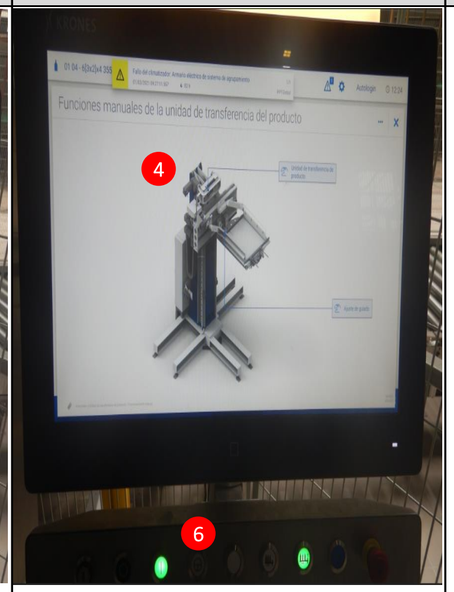 Parada de maquina	X		Mover la máquina en Modo de Ajuste (Paso a Paso)	• En la ventana seleccionada, oprimir el botón (4) de la función manual deseada. * Si se tiene duda de qué botón seleccionar, la sección de ayuda la cual ofrece una descripción de los símbolos de las funciones manuales. • Oprimir el botón "Paso a Paso" (6) para activar la función manual seleccionada y mover la máquina hasta la posición requerida. La función manual seleccionada estará activa mientras el botón siga presionado.*Antes de llevar a cabo las pruebas necesarias o de efectuar los trabajos requeridos en los componentes accesibles, detenga y bloquee la máquina para impedir que pueda conectarse de nuevo (ver Estándar LOTO). * Después de terminadas las tareas, volver a conectar la máquina.			3min	De acuerdo a la necesidad	Operador
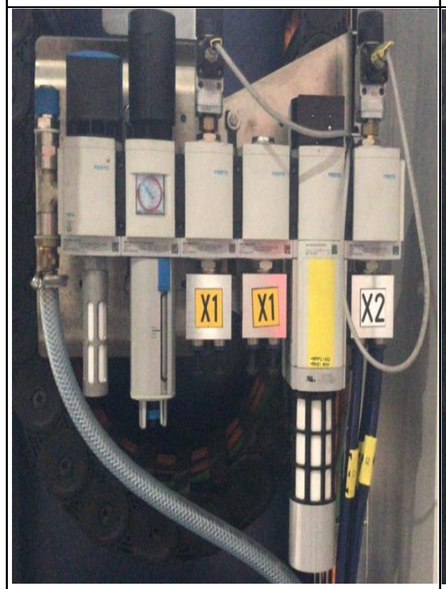 Unidad de mantenimiento	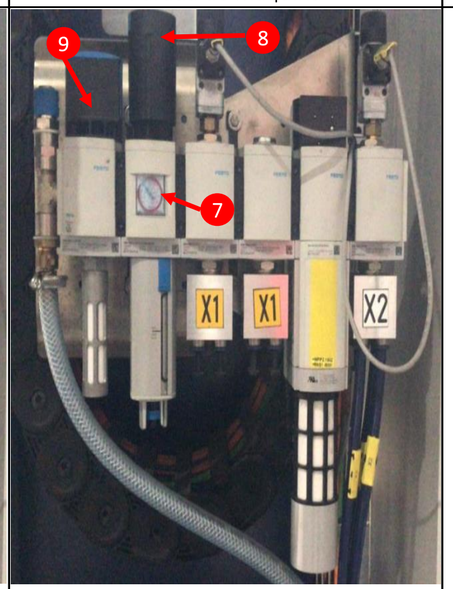 Elementos neumáticos		X	Ajustar la presión de las unidades de mantenimiento	• Para ajustar la presión del aire en la unidad de mantenimiento, se debe hacer uso del manómetro (7). • Girar completamente los reguladores (8) hacia la izquierda, es decir, en sentido contrario a las manecillas del reloj. • Verificar que la válvula de corte (9) se encuentre abierta. • Con la válvula de corte abierta y los reguladores en su punto mínimo, se observa en el manómetro la presión 0. Girar moderadamente en sentido de las manecillas del reloj (hacia la derecha) el regulador hasta alcanzar la zona verde ilustrada en el manómetro, o hasta dejar las agujas de los manómetros en el rango de: 4 - 5,5 Bar			10min	Diario	Operador

Ubicación	Componente	Estado de		Tarea	Descripción tarea	Riesgos	Controles	Duración	Frecuencia	Responsable
		ON	OFF							
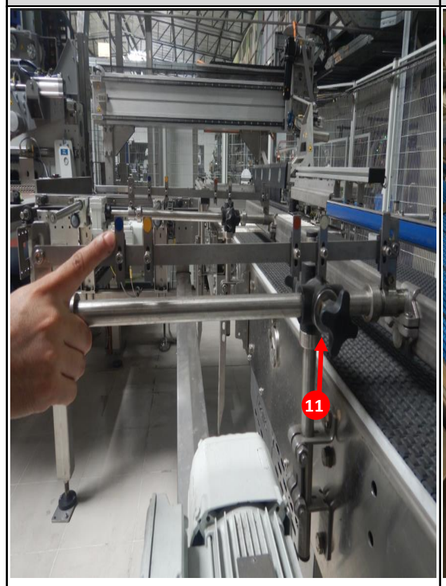 Transporte de embalajes (entrada)	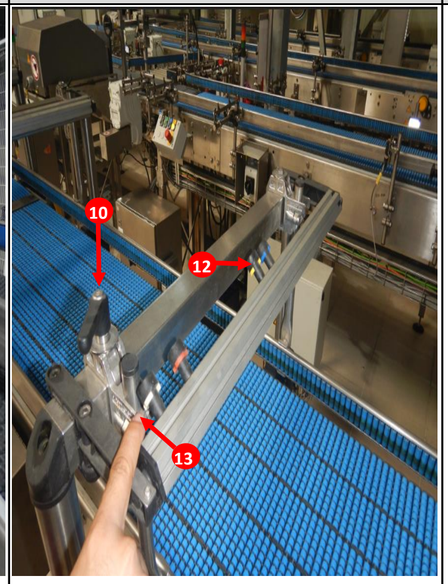 Barandilla de entrada de embalajes		X	Ajustar las barandillas de guiado	• Aflojar todas las palancas de fijación de la barandilla. (10) • Ajustar las barandillas de guiado (11) dependiendo del formato en producción: - Si el ajuste es por medio de revolver (12) éste se debe girar hasta que la marca con el color del formato quede horizontalmente. Luego alinear la muesca (13) de la barandilla con el color asignado. • Volver a apretar las palancas de fijación. • Repetir el proceso hasta que se hayan ajustado todas las barandillas de guiado por vías de la entrada.			20min	De acuerdo a la necesidad	Operador
Transporte de pallets	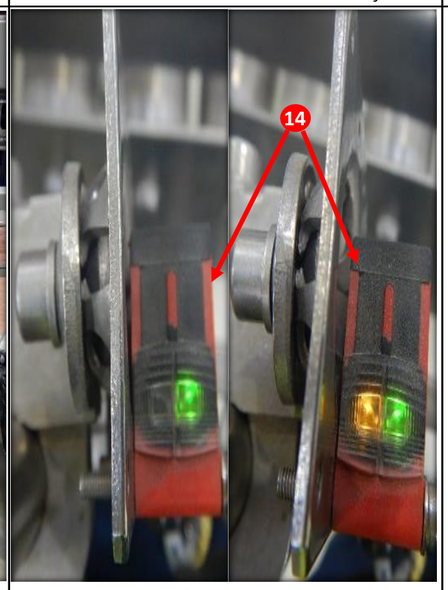 Sensores		X	Ajustar los sensores de posición	• Ajustar los sensores de manera que si no hay ningún obstáculo, el haz de luz incida sobre el reflector y ambos LEDs del sensor estén encendidos (14). Cuando se obstruya el haz de luz, se debe apagar uno de los LEDs. • Si no sucede lo anterior, con una llave Allen #5 ajustar el sensor en altura o en ángulo de incidencia hasta que el haz de luz refleje sobre el reflector que se ubica al otro extremo de la barrera de luz.			15min	De acuerdo a la necesidad	Operador

Ubicación	Componente	Estado de		Tarea	Descripción tarea	Riesgos	Controles	Duración	Frecuencia	Responsable
		ON	OFF							
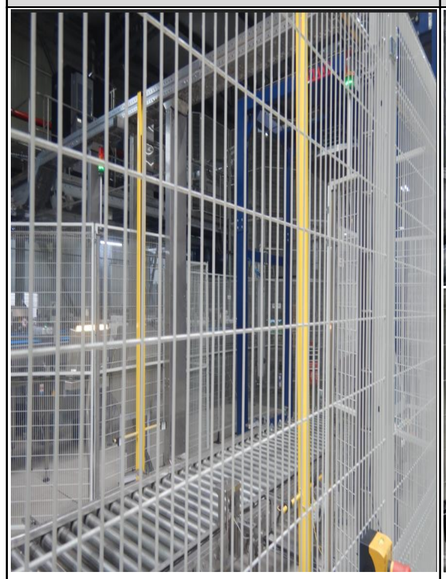 Sensores Müting	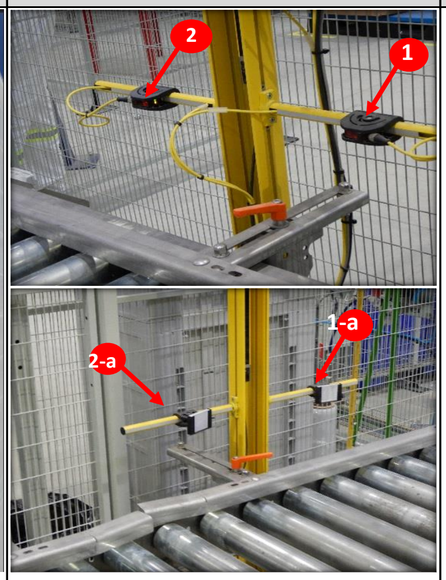 Barreras de protección Muting		X	Ajustar los sensores de posición y seguridad	NOTA: Estos sensores están cruzados (la barrera de luz (1) incide sobre el reflector (1-a) ubicado diagonalmente al otro lado del transportador) • Ajustar los sensores de manera que si no hay ningún obstáculo, el haz de luz incida sobre el reflector y ambos LEDs del sensor estén encendidos. Cuando se obstruya el haz de luz, se debe apagar uno de los LEDs. • Si no sucede lo anterior, con una llave Allen #5 ajustar el sensor en ángulo de incidencia hasta que el haz de luz refleje sobre el reflector que se ubica diagonalmente al extremo de la barrera de luz.			15imn	De acuerdo a la necesidad	Operador
Transportadores de embalajes	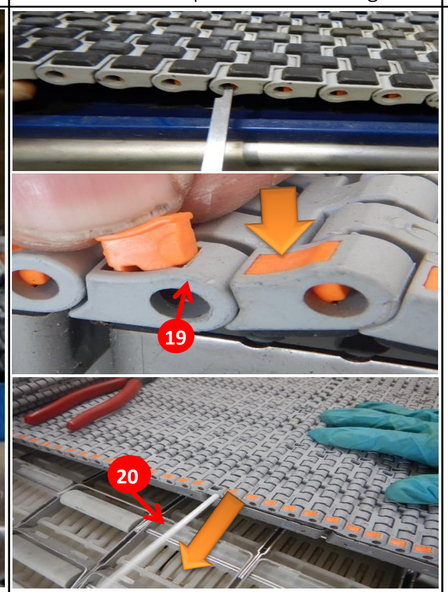 Banda Modular		X	Abrir y recortar las cadenas de entrada	• En ambos lados del eslabón, sacar los pines laterales (19) con ayuda de un destornillador de pala. • Con ayuda de un mandril o una barra, empujar el pasador (20) del eslabón . Se puede separar la banda modular para abrirla y realizar tareas de mantenimiento. • Para recortar la cadena se sigue el procedimiento anterior, removiendo el número de eslabones necesarios para tensionar la banda. • Debido a la construcción de algunas cadenas, si se quiere recortar la banda se debe realizar en un número par de eslabones para poder ensamblarlas adecuadamente.			15min	De acuerdo a la necesidad	Operador

Ubicación	Componente	Estado de		Tarea	Descripción tarea	Riesgos	Controles	Duración	Frecuencia	Responsable
		ON	OFF							
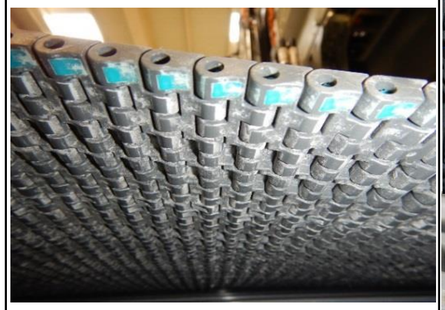 Transportadores de embalajes	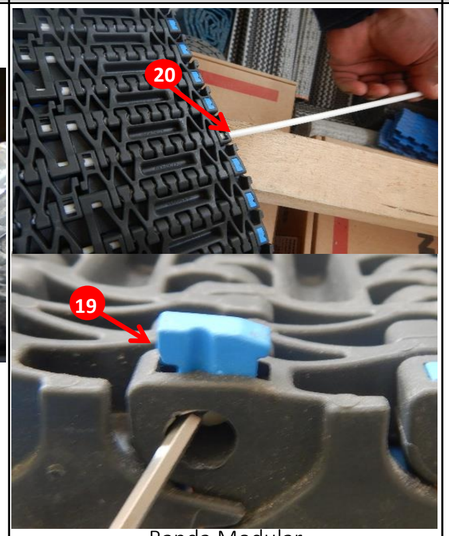 Banda Modular		X	Cerrar las bandas modulares	• Para empalmar la cadena se introduce el pasador (20) entre los eslabones, luego se introducen manualmente los pines (19) en sus alojamientos.			15min	De acuerdo a la necesidad	Operador

Ubicación	Componente	Estado de		Tarea	Descripción tarea	Riesgos	Controles	Duración	Frecuencia	Responsable
		ON	OFF							
 Terminal de válvulas	 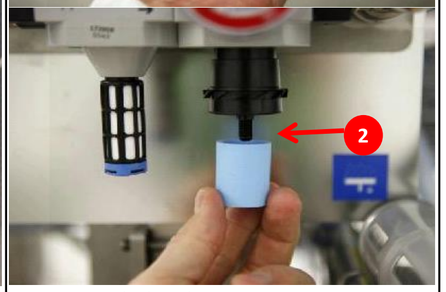 Unidades de mantenimiento		X	Cambio del filtro de las unidades de mantenimiento	• Asegurar que la válvula P1 de servicio de aire esté cerrada y asegurada con un candado. • Desenroscar el recipiente filtrante (1). • Desenroscar el soporte del filtro. • Retirar el filtro (2). • Insertar un filtro nuevo. • Volver a enroscar el porta filtro en su sitio. **¡PRECAUCION!:** Al atornillar la carcasa del filtro, asegurar que no se atasque. Comprobar que el contenedor del filtro esté bien colocado y apretado.			15min	6000 horas	Operador
 Transportador de cadena banda de caucho	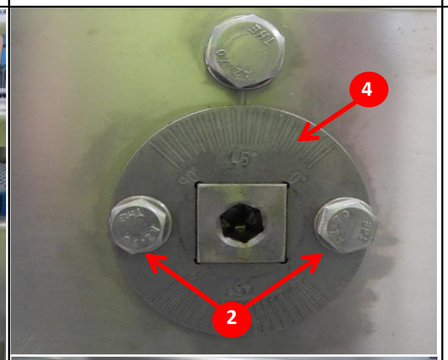 Tensado de la cadena		X	Comprobar la tensión de la cadena	• Retirar el resguardo (1) con una llave boca fija de 10 mm. • Aflojar los tornillos de fijación (2) del lado opuesto al accionamiento, con una llave boca fija #13. • Ajustar el tensor de cadena con una llave Allen de 10 mm de modo que la cadena (3) de transporte tenga una holgura de aprox. 2 cm si se ejerce presión sobre ella (valor en la escala(4): aprox. 45 º). • Apretar de nuevo los tornillos de fijación laterales del tensor de cadena central. • Aflojar los tornillos de fijación laterales del tensor de cadena del lado del accionamiento. **Continua en la siguiente pagina...**			15min	Mensual	Operador

Ubicación	Componente	Estado de		Tarea	Descripción tarea	Riesgos	Controles	Duración	Frecuencia	Responsable
		ON	OFF							
 Transportador de cadena banda de caucho	 Tensado de la cadena		x	Comprobar la tensión de la cadena	• Ajustar el elemento tensor de forma que la cadena de transporte se apoye completamente y esté bien alineada sobre el rodillo de reenvío (5) (valor en la escala: aprox. 10 º). • Apretar de nuevo los tornillos de fijación laterales del tensor de cadena. • Conectar la cinta transportadora y esperar que de una vuelta. • Comprobar nuevamente el tensado de la cadena de transporte. • En caso de que se haya aflojado la cadena de transporte: • Tensar nuevamente la cadena de transporte. • Si no es posible tensar suficientemente la cadena de transporte: - Se debe acortar la cadena de transporte.			30min	Mensual	Operario

Elaboró	Revisó	Aprobó